



УКРАЇНА
СОЛОМ'ЯНСЬКА РАЙОННА В МІСТІ КИЄВІ
ДЕРЖАВНА АДМІНІСТРАЦІЯ

РОЗПОРЯДЖЕННЯ

01.07.2022

№ 202

Про затвердження структури та чисельності управління соціального захисту населення Солом'янської районної в місті Києві державної адміністрації

Відповідно до Закону України «Про місцеві державні адміністрації», постанови Кабінету Міністрів України від 12 березня 2005 року № 179 «Про упорядкування структури апарату центральних органів виконавчої влади, їх територіальних підрозділів та місцевих державних адміністрацій», Порядку здійснення нагляду за додержанням вимог законодавства під час призначення(перерахунку) та виплати пенсій органами Пенсійного фонду України, затвердженого наказом Міністерства праці та соціальної політики від 10 січня 2007 року № 4, розпорядження Солом'янської районної в місті Києві державної адміністрації від 30 грудня 2021 року № 925 «Про затвердження структури та чисельності структурних підрозділів Солом'янської районної в місті Києві державної адміністрації», розпорядження Солом'янської районної в місті Києві державної адміністрації від 28 квітня 2020 року № 414 «Про затвердження Положення про управління соціального захисту населення Солом'янської районної в місті Києві державної адміністрації», з метою зміни структури управління соціального захисту населення Солом'янської районної в місті Києві державної адміністрації:

1. Затвердити з 01 липня 2022 року структуру управління соціального захисту населення Солом'янської районної в місті Києві державної адміністрації, що додається.

2. Затвердити з 01 липня 2022 року чисельність управління соціального захисту населення Солом'янської районної в місті Києві державної адміністрації, що додається.

3. Начальникові управління соціального захисту населення Солом'янської районної в місті Києві державної адміністрації (далі – управління) внести відповідні зміни та затвердити в установленому порядку штатний розпис управління, положення про структурні підрозділи управління та посадові інструкції працівників.

4. Визнати таким, що втратило чинність, розпорядження Солом'янської районної в місті Києві державної адміністрації від 01 жовтня 2021 року № 629 «Про затвердження структури та чисельності управління соціального захисту населення Солом'янської районної в місті Києві державної адміністрації».

5. Контроль за виконанням цього розпорядження покласти на заступника голови Солом'янської районної в місті Києві державної адміністрації згідно з розподілом обов'язків.

Голова

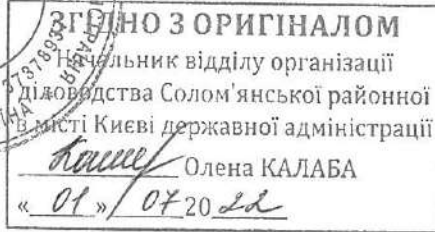

Ірина ЧЕЧОТКА

ЗАТВЕРДЖЕНО

Розпорядження Солом'янської
районної в місті Києві
державної адміністрації

від Ольги Солтуп № 202

СТРУКТУРА

управління соціального захисту населення Солом'янської
районної в місті Києві державної адміністрації

№ з/п	Керівництво, структурні підрозділи
1	Начальник управління
2	Заступник начальника управління – начальник відділу контролю за призначенням субсидій
3	Заступник начальника управління – начальник відділу соціальної підтримки
4	Головний спеціаліст з питань запобігання та виявлення корупції
5	Відділ по роботі з персоналом
6	Відділ бухгалтерського обліку та звітності
7	Планово-економічний відділ
8	Відділ правового забезпечення
9	Відділ контролю та документообігу
10	Відділ прийому державних допомог та компенсацій
11	Відділ призначення державних допомог та компенсацій
12	Відділ контролю за призначенням державних допомог та компенсацій
13	Відділ прийому житлових субсидій
14	Відділ призначення субсидій
15	Відділ контролю за призначенням субсидій
16	Відділ з питань надання соціальних послуг
17	Відділ міських цільових програм
18	Відділ розрахунків з юридичними особами
19	Відділ у справах осіб з інвалідністю
20	Відділ по роботі з пільговими категоріями населення
21	Відділ санаторно-курортного оздоровлення пільгових категорій населення
22	Відділ персоніфікованого обліку пільговиків
23	Відділ організаційної та аналітичної роботи
24	Відділ соціально-трудових відносин, моніторингу та звернень громадян
25	Відділ автоматизованих систем управління та адміністративного забезпечення

Начальник управління
соціального захисту населення



Тетяна ШАХРАЙ

ЗАТВЕРДЖЕНО

Розпорядження Солом'янської
районної в місті Києві
державної адміністрації

від 11 лютого 2022 р. № 2022

ЧИСЕЛЬНІСТЬ

управління соціального захисту населення Солом'янської
районної в місті Києві державної адміністрації

№ з/п	Назва структурного підрозділу	Чисельність (од.)
Керівництво, структурні підрозділи		
1	Керівництво	1
2	Головний спеціаліст з питань запобігання та виявлення корупції	1
3	Відділ по роботі з персоналом	3
4	Відділ бухгалтерського обліку та звітності	5
5	Планово-економічний відділ	3
6	Відділ правового забезпечення	3
7	Відділ контролю та документообігу	3
8	Відділ прийому державних допомог та компенсацій	10
9	Відділ призначення державних допомог та компенсацій	9
10	Відділ контролю за призначенням державних допомог та компенсацій	5
11	Відділ прийому житлових субсидій	7
12	Відділ призначення субсидій	7
13	Відділ контролю за призначенням субсидій	5
14	Відділ надання соціальних послуг	5
15	Відділ міських цільових програм	4
16	Відділ розрахунків з юридичними особами	3
17	Відділ у справах осіб з інвалідністю	5
18	Відділ по роботі з пільговими категоріями населення	5
19	Відділ санаторно-курортного оздоровлення пільгових категорій населення	5
20	Відділ персоніфікованого обліку пільговиків	9
21	Відділ організаційної та аналітичної роботи	3
22	Відділ соціально-трудових відносин, моніторингу та звернень громадян	5
23	Відділ автоматизованих систем управління та адміністративного забезпечення	5
	Разом:	111

Начальник управління соціального
захисту населення



Тетяна ШАХРАЙ

ЗАТВЕРДЖЕНО
Розпорядження
Солом'янської районної
в місті Києві державної адміністрації
від 04.11.2022 № 202

СТРУКТУРА
управління соціального захисту населення
Солом'янської районної в місті Києві державної адміністрації

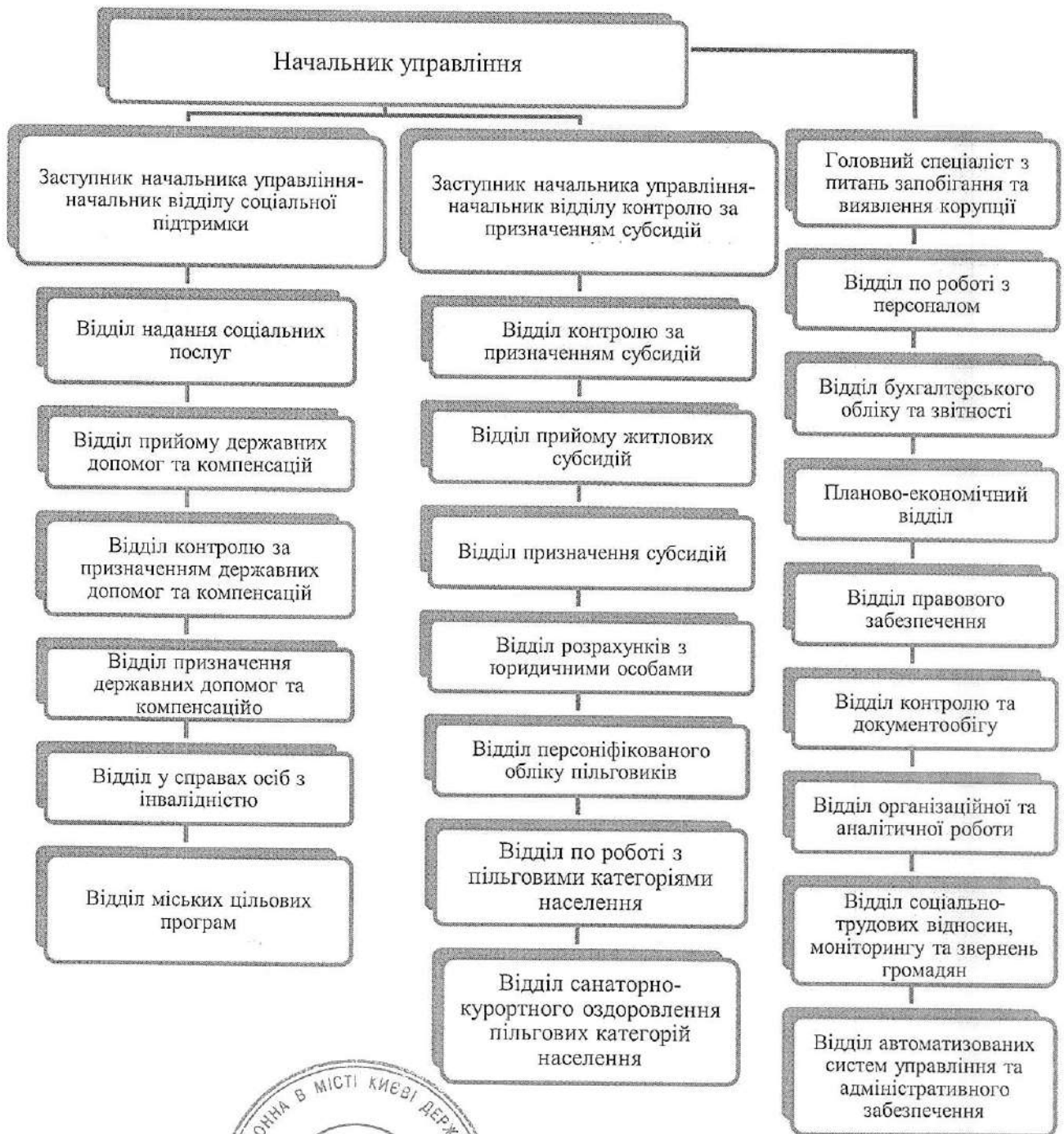

Начальник управління
соціального захисту населення



Тетяна ШАХРАЙ